



FLORANANDA IND. E COM. DE COSMÉTICOS E PRODUTOS NATURAIS LTDA ME  
Rua Elias Bichara Tabbal, 736. Jd. América - Jaú, SP  
CEP:17210-680 | Indústria Brasileira  
+55 (14) 34160822 SAC: sac@bioessencia.com.br  
www.bioessencia.com.br @bio\_essencia

### CERTIFICADO DE ANÁLISE

Óleo essencial de Eucalipto Globulus (*Eucalyptus globulus*)

<b>LOTE</b>	221142
<b>DATA DE VALIDADE</b>	10/2025
<b>DATA DE FABRICAÇÃO</b>	10/2022
<b>ORIGEM</b>	BRASIL
<b>MÉTODO DE EXTRAÇÃO</b>	DESTILAÇÃO POR ARRASTE A VAPOR DAS FOLHAS
<b>RESULTADO</b>	APROVADO

TESTE	ESPECIFICAÇÕES	RESULTADOS
<b>ASPECTO</b>	LÍQUIDO LÍMPIDO	OK
<b>COR</b>	INCOLOR	OK
<b>ODOR</b>	CARACTERÍSTICO	OK
<b>DENSIDADE (20°C)</b>	0,908 - 0,916	0,916
<b>ÍNDICE DE REFRAÇÃO (20°C)</b>	1,459 - 1,462	1,460
<b>ROTAÇÃO ÓPTICA (20°C)</b>	-5,0 - +5,0°	+2,55°

Armazenar em local seco, longe de umidade e do calor, protegido da luz, em recipiente original bem vedado.

Não contem OGM, nem foi utilizado para teste em animais.

Produto 100% puro, isento de solvente e diluente.

Segundo RDC 481/99, não suscetível à contaminação microbiológica.

Responsável Técnica: Gorete Vieira de Souza - CRQ 044100922



Produto certificado pelo IBD.



FLORANANDA IND. E COM. DE COSMÉTICOS E PRODUTOS NATURAIS LTDA ME  
 Rua Elias Bichara Tabbal, 736. Jd. América - Jaú, SP  
 CEP:17210-680 | Indústria Brasileira  
 +55 (14) 34160822 SAC: sac@bioessencia.com.br  
 www.bioessencia.com.br @bio\_essencia

Este documento apresenta uma cópia idêntica da cromatografia disponibilizada pelo fornecedor.

### CROMATOGRAFIA

Óleo essencial de Eucalipto Globulus (*Eucalyptus globulus*)

Lote: 221142

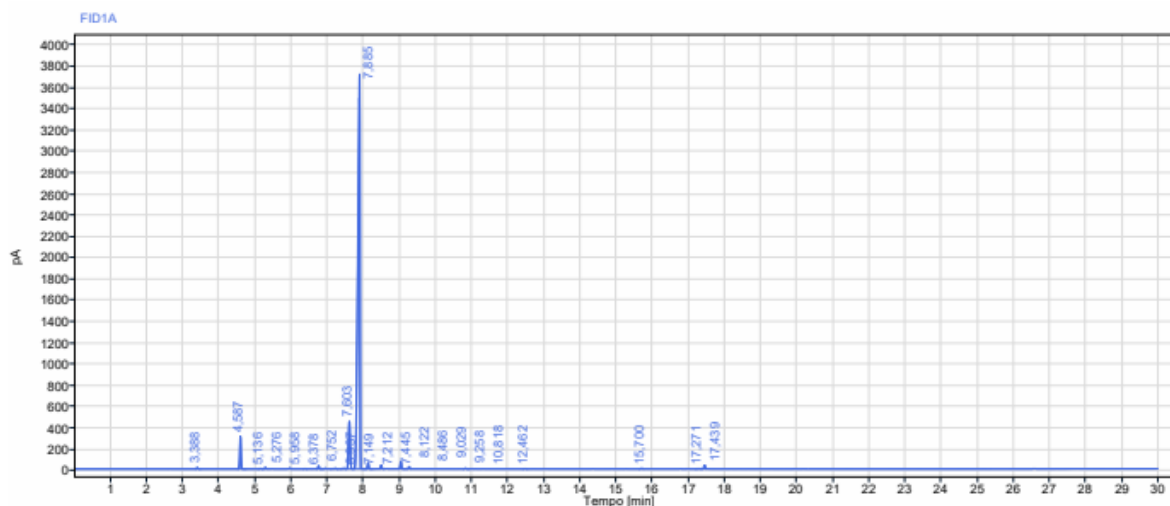

Sinal:		FID1A					
RT [min]	Tipo	Largura [min]	Área	Altura	Área%	Nome	
3,388	BB	0,16	24,02	13,70	0,14		
4,587	BB	0,26	634,18	306,75	3,58	Alfa Pineno	
5,136	BB	0,14	10,75	4,67	0,06		
5,276	BB	0,12	31,22	14,07	0,18		
5,958	BB	0,09	19,85	9,23	0,11		
6,378	BB	0,12	8,69	3,80	0,05		
6,752	BB	0,18	65,08	29,94	0,37	Beta Pineno	
6,937	BB	0,10	14,80	6,70	0,08		
7,149	BV	0,09	7,91	3,38	0,04		
7,212	VB	0,12	17,68	7,38	0,10		
7,445	BB	0,14	19,97	7,71	0,11		
7,603	BB	0,20	1370,10	447,63	7,74	Limoneno	
7,885	BB	0,34	14925,48	3697,33	84,34	Cineol	
8,122	BB	0,20	129,65	60,80	0,73		
8,486	BB	0,16	77,45	34,73	0,44		
9,029	BB	0,20	153,20	66,70	0,87		
9,258	BB	0,13	50,06	21,95	0,28	Gama Terpineno	
10,818	BB	0,19	15,86	6,37	0,09	Paracimene	
12,462	BB	0,17	9,12	3,34	0,05		
15,700	BB	0,15	15,83	6,38	0,09		
17,271	BB	0,17	9,51	3,77	0,05		
17,439	BB	0,12	85,97	35,63	0,49	Alfa Terpeneol	
<b>Soma</b>			<b>17696,38</b>				