



FLORANANDA IND. E COM. DE COSMÉTICOS E PRODUTOS NATURAIS LTDA ME
Rua Elias Bichara Tabbal, 736. Jd. América - Jaú, SP
CEP:17210-680 | Indústria Brasileira
+55 (14) 34160822 SAC: sac@bioessencia.com.br
www.bioessencia.com.br @bio_essencia

CERTIFICADO DE ANÁLISE

Óleo essencial de Eucalipto Citriodora (*Eucalyptus citriodora*)

LOTE	220706
DATA DE VALIDADE	06/2024
DATA DE FABRICAÇÃO	06/2022
ORIGEM	BRASIL
MÉTODO DE EXTRAÇÃO	DESTILAÇÃO POR ARRASTE A VAPOR DAS FOLHAS
RESULTADO	APROVADO

TESTE	ESPECIFICAÇÕES	RESULTADOS
ASPECTO	LÍQUIDO LÍMPIDO	OK
COR	INCOLOR À AMARELO	OK
ODOR	CARACTERÍSTICO	OK
DENSIDADE (20°C)	0,858 - 0,870	0,868
ÍNDICE DE REFRAÇÃO (20°C)	1,448 - 1,460	1,454

Armazenar em local seco, longe de umidade e do calor, protegido da luz, em recipiente original bem vedado.

Não contem OGM, nem foi utilizado para teste em animais.

Produto 100% puro, isento de solvente e diluente.

Segundo RDC 481/99, não suscetível à contaminação microbiológica.

Responsável Técnica: Gorete Vieira de Souza - CRQ 044100922



Produto certificado pelo IBD.



FLORANANDA IND. E COM. DE COSMÉTICOS E PRODUTOS NATURAIS LTDA ME
 Rua Elias Bichara Tabbal, 736. Jd. América - Jaú, SP
 CEP:17210-680 | Indústria Brasileira
 +55 (14) 34160822 SAC: sac@bioessencia.com.br
 www.bioessencia.com.br @bio_essencia

Este documento apresenta uma cópia idêntica da cromatografia disponibilizada pelo fornecedor.

CROMATOGRAFIA

Óleo essencial de Eucalipto Citriodora (*Eucalyptus citriodora*)

Lote: 220706

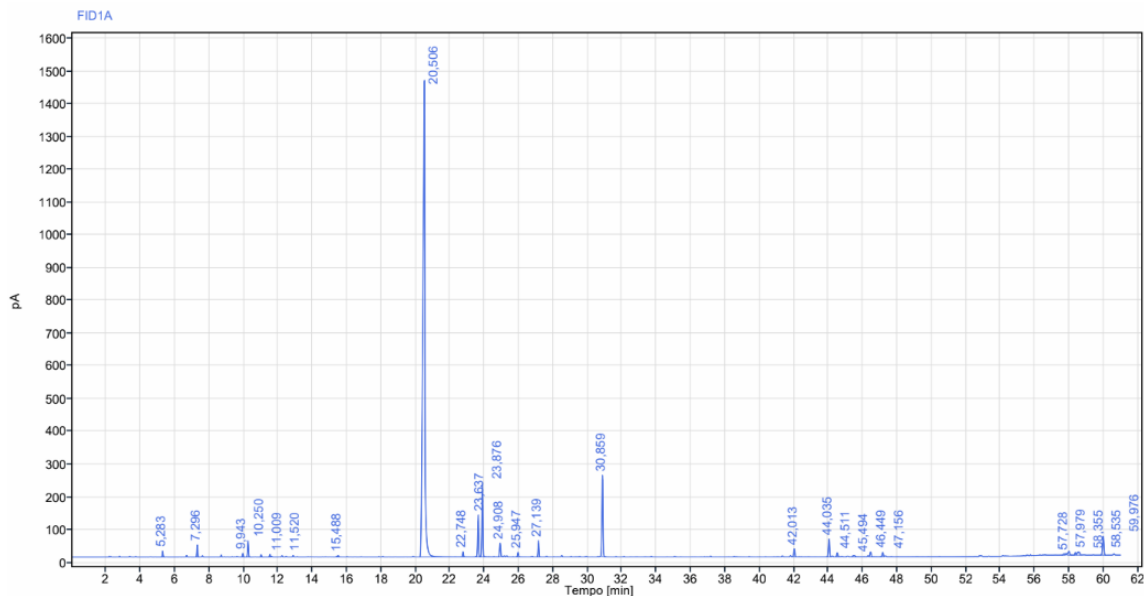

Sinal: FID1A

RT [min]	Tipo	Largura [min]	Área	Altura	Área%	Nome
5,283	BB	0,22	54,63	18,37	0,33	Alfa Pineno
7,296	BB	0,19	120,64	37,29	0,73	Beta Pineno
9,943	BB	0,26	38,52	11,50	0,23	Limoneno
10,250	BB	0,32	187,47	49,80	1,14	1.8 Cineol
11,009	BB	0,24	25,50	7,61	0,15	
11,520	BV	0,19	28,02	7,98	0,17	Gama Terpineno
15,488	BB	0,49	30,66	4,87	0,19	
20,506	BB	1,31	11861,34	1454,62	72,05	Citronelal
22,748	BB	0,26	61,62	16,18	0,37	
23,637	BB	0,21	528,77	127,62	3,21	Isopulegol
23,876	BB	0,25	934,69	226,17	5,68	Isopulegol.
24,908	BB	0,19	175,81	41,82	1,07	
25,947	BB	0,28	60,85	14,50	0,37	
27,139	BB	0,33	193,29	50,13	1,17	
30,859	BB	0,33	1004,34	247,89	6,10	Citronelol
42,013	BB	0,21	103,96	24,60	0,63	p-Mentano-3.8-diol isômero I (8-Hidroxi-neomentol)
44,035	BB	0,25	274,51	54,95	1,67	
44,511	BB	0,23	56,56	13,03	0,34	p-Mentano-3.8-diol isômero II (8-Hidroxi-isomentol)
45,494	BB	0,51	43,25	4,54	0,26	
46,449	VB	0,22	75,13	15,43	0,46	
47,156	BB	0,26	59,19	13,43	0,36	
57,728	BV	0,23	27,63	4,44	0,17	
57,979	VB	0,31	71,34	11,70	0,43	
58,355	BV	0,17	28,27	8,23	0,17	
58,535	VB	0,27	92,46	9,88	0,56	
59,976	BB	0,28	324,50	58,10	1,97	
Soma			16462,95			