



FLORANANDA IND. E COM. DE COSMÉTICOS E PRODUTOS NATURAIS LTDA ME
Rua Elias Bichara Tabbal, 736. Jd. América - Jaú, SP
CEP:17210-680 | Indústria Brasileira
+55 (14) 34160822 SAC: sac@bioessencia.com.br
www.bioessencia.com.br @bio_essencia

CERTIFICADO DE ANÁLISE

Óleo essencial de Capim Limão (*Cymbopogon flexuosus*)

LOTE	230403
DATA DE VALIDADE	03/2025
DATA DE FABRICAÇÃO	03/2023
ORIGEM	BRASIL
MÉTODO DE EXTRAÇÃO	DESTILAÇÃO POR ARRASTE A VAPOR DAS FOLHAS
RESULTADO	APROVADO

TESTE	ESPECIFICAÇÕES	RESULTADOS
ASPECTO	LÍQUIDO LÍMPIDO	OK
COR	AMARELO CLARO À AMARELO	OK
ODOR	CARACTERÍSTICO	OK
DENSIDADE (20°C)	0,865 - 0,902	0,889
ÍNDICE DE REFRAÇÃO (20°C)	1,480 - 1,490	1,485

Armazenar em local seco, longe de umidade e do calor, protegido da luz, em recipiente original bem vedado.

Não contem OGM, nem foi utilizado para teste em animais.

Produto 100% puro, isento de solvente e diluente.

Segundo RDC 481/99, não suscetível à contaminação microbológica.

Responsável Técnica: Gorete Vieira de Souza - CRQ 044100922



Produto certificado pelo IBD.



FLORANANDA IND. E COM. DE COSMÉTICOS E PRODUTOS NATURAIS LTDA ME
 Rua Elias Bichara Tabbal, 736. Jd. América - Jaú, SP
 CEP:17210-680 | Indústria Brasileira
 +55 (14) 34160822 SAC: sac@bioessencia.com.br
 www.bioessencia.com.br @bio_essencia

Este documento apresenta uma cópia idêntica da cromatografia disponibilizada pelo fornecedor.

CROMATOGRAFIA

Óleo essencial de Capim Limão (*Cymbopogon flexuosus*)

Lote: 230403

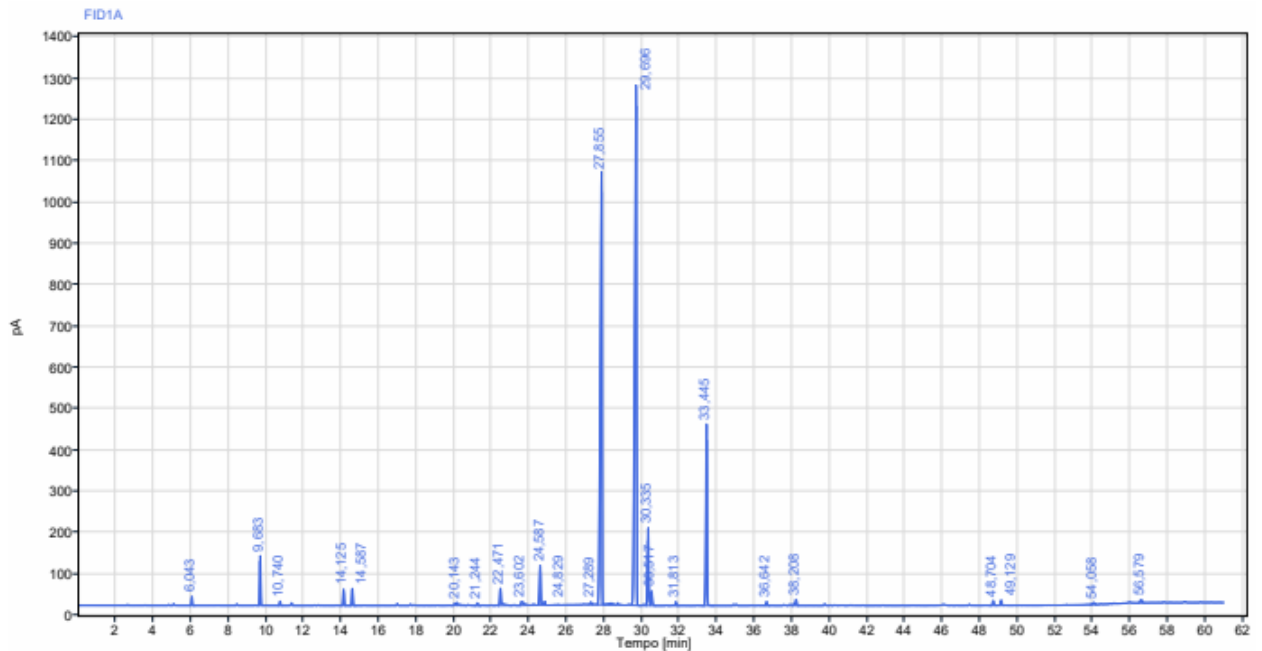

RT [min]	Tipo	Largura [min]	Área	Altura	Área%	Nome
6,043	BB	0,27	65,48	21,95	0,35	
9,683	BB	0,21	392,81	120,37	2,10	Limoneno
10,740	BB	0,21	34,49	10,52	0,18	
14,125	BB	0,24	137,64	39,33	0,74	
14,587	BB	0,37	151,01	41,38	0,81	
20,143	VB	0,14	30,64	6,96	0,16	Citronelal
21,244	BB	0,30	27,93	6,44	0,15	
22,471	BB	0,73	220,85	41,92	1,18	
23,602	BB	0,54	103,42	9,79	0,55	Isopulegol
24,587	BB	0,26	403,85	95,15	2,16	
24,829	BB	0,17	32,46	8,72	0,17	
27,289	BB	0,22	26,40	5,56	0,14	
27,855	BB	0,49	6124,33	1043,72	32,71	Neral



FLORANANDA IND. E COM. DE COSMÉTICOS E PRODUTOS NATURAIS LTDA ME
Rua Elias Bichara Tabbal, 736. Jd. América - Jaú, SP
CEP:17210-680 | Indústria Brasileira
+55 (14) 34160822 SAC: sac@bioessencia.com.br
www.bioessencia.com.br @bio_essencia

Este documento apresenta uma cópia idêntica da cromatografia disponibilizada pelo fornecedor.

RT [min]	Tipo	Largura [min]	Area	Altura	Area%	Nome
29,696	BB	0,51	7830,90	1251,61	41,82	Geranial
30,335	BV	0,25	778,65	187,71	4,16	Acetato de Geranila
30,517	VB	0,29	165,17	35,36	0,88	Citronelol
31,813	BB	0,21	35,86	9,08	0,19	
33,445	BB	0,60	1844,03	439,62	9,85	Geraniol
36,642	BB	0,26	39,46	9,39	0,21	
38,208	BB	0,35	88,39	14,99	0,47	
48,704	BB	0,36	51,93	11,91	0,28	
49,129	BB	0,24	55,08	12,57	0,29	
54,058	BB	0,41	34,59	4,47	0,18	
56,579	BB	0,30	48,91	7,73	0,26	
		Soma	18724,29			